



# Regione Siciliana

ASSESSORATO REGIONALE DELLA FAMIGLIA, DELLE POLITICHE  
SOCIALI E DEL LAVORO  
DIPARTIMENTO REGIONALE DEL LAVORO, DELL'IMPIEGO,  
DELL'ORIENTAMENTO, DEI SERVIZI E DELLE ATTIVITA' FORMATIVE  
SERVIZIO XII° - Centro per l'Impiego di Catania  
U.O. - CPI di BRONTE  
Via Annunziata n. 28- 95034 Bronte  
Tel. 095 691380 – Fax 095 7722427 - C.F. 80012000826  
e- mail [lorenzo.capace@regione.sicilia.it](mailto:lorenzo.capace@regione.sicilia.it); [sc15c00@regione.sicilia.it](mailto:sc15c00@regione.sicilia.it)

FSE FONDO SOCIALE EUROPEO  
SICILIA 2020  
PROGRAMMA OPERATIVO



Unione Europea



Fondo Sociale Europeo

Prot. n° 5785 del 21.05.2018

Ai Sindaci del Comune di:  
Bronte  
Maniace  
Maletto:

**Oggetto: Bando per la selezione dei soggetti da utilizzare nei Cantieri di lavoro da istituire, ai sensi dell'art.15 comma II della legge regionale 17 marzo 2016 n.3, pubblicata sulla Gazzetta Ufficiale della Regione Sicilia n.12 del 18/03/2016, nei Comuni ricadenti nelle competenze di questo Centro per l'Impiego, allo scopo di mitigare le condizioni di povertà ed emarginazione sociali scaturenti dalla carenza di opportunità occupazionali.**

Si comunica che in data 7 maggio 2018 con prot. 5761 è stato pubblicato all' albo di questo CPI il bando di cui in oggetto.



Il Dirigente del C.P.I.  
Arch. Lorenzo Capace

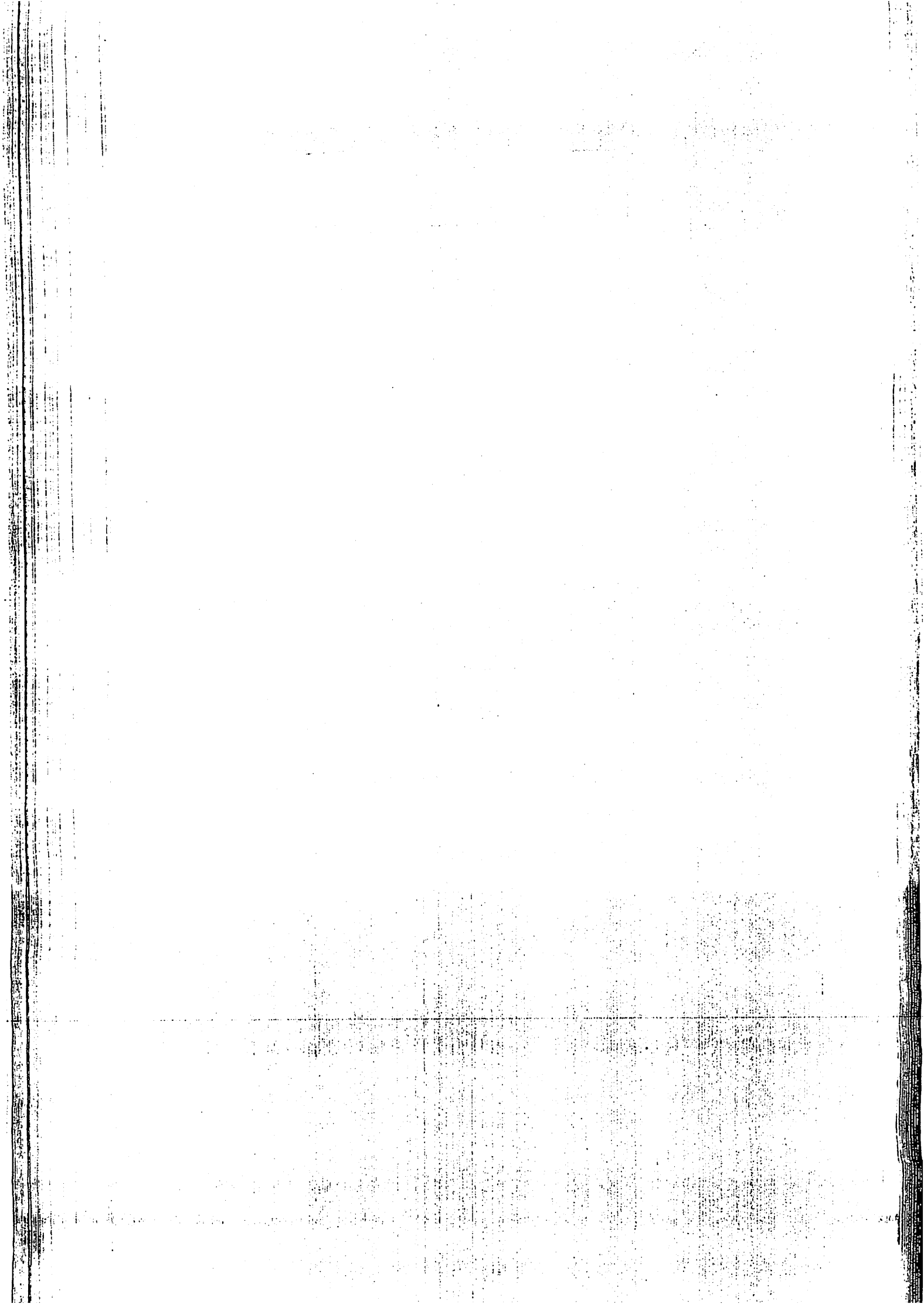

REPUBBLICA ITALIANA



Regione Siciliana

Assessorato Regionale della Famiglia, delle Politiche Sociali e del Lavoro  
Dipartimento Regionale del Lavoro, dell'Impiego, dell'orientamento, dei servizi e delle attività formative

SERVIZIO XII - CPI DI CATANIA  
Centro per l'Impiego di BRONTE

FSE FONDO SOCIALE EUROPEO  
SICILIA 2020  
PROGRAMMA OPERATIVO

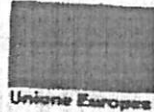

FSE  
Fondo Sociale Europeo

## BANDO

Per la selezione dei soggetti da utilizzare nei Cantieri di lavoro da istituire, ai sensi dell'art. 15 comma II della legge regionale 17 marzo 2016 n. 3, pubblicata sulla Gazzetta Ufficiale della Regione Sicilia n. 12 del 18/03/2016, nei Comuni ricadenti nelle competenze di questo Centro per l'Impiego, allo scopo di mitigare le condizioni di povertà ed emarginazione sociale scaturenti dalla carenza di opportunità occupazionali.

### PREMESSA

Questo Centro per l'Impiego indice una selezione pubblica per la formulazione di una graduatoria per l'ammissione nei Cantieri di Lavoro di prossima istituzione, finanziati dall'Assessorato Regionale della Famiglia, delle Politiche Sociali e del Lavoro ed aventi ad oggetto il temporaneo inserimento lavorativo di soggetti disoccupati cui è erogata una formazione d'aula di base nonché un'esperienza pratica da espletare sotto la direzione di formatori ed istruttori, designati dall'Organismo cui è concesso il finanziamento, consistenti in costruzione, sistemazione o manutenzione di modeste opere di pubblica-utilità.

L'ammissione ai Cantieri di lavoro non determina l'instaurazione di alcun rapporto di lavoro con l'Ente Gestore.

Il programma di lavoro prevede un impegno orario di 7 ore giornaliere.

Il trasferimento monetario è assegnato per i giorni di effettiva presenza.

Gli interessati devono essere residenti alla data di pubblicazione del presente bando nel Comune ove si svolgono i lavori o, in subordine, residenti nell'ambito del centro per l'impiego che comprende il Comune.

Tali soggetti di età compresa tra i 18 e i 66 anni e 7 mesi non compiuti, disoccupati o innocupati che hanno presentato la dichiarazione di disponibilità, ai sensi del comma I dell'art. 19 del D.Lgs 150/2015 e s.m.i., e hanno sottoscritto il patto di servizio presso il Centro per l'Impiego competente per territorio, al fine della successiva attivazione delle misure di politiche attive del lavoro, devono presentarsi forniti di copia del documento di riconoscimento in corso di validità, autocertificazione della composizione del proprio nucleo familiare (vedi modello allegato), e, se ricorre, certificazione per fruire della riserva di cui al IV comma dell'art. 27 della legge regionale 15 maggio 1991 n.27 "In tutti i cantieri di lavoro è riservata una quota del 10 per cento di lavoratori in favore degli ex carcerati e dei soggetti dimessi da comunità o centri di cura e recupero di tossicodipendenti o soggetti d'alcolismo", nel periodo dal 07/05/2018 al 31/05/2018 nei giorni di LUNEDÌ A VENERDÌ, dalle ore 09:00 alle ore 12:00 presso gli Uffici di questo Centro per l'Impiego per fornire i dati necessari alla compilazione della graduatoria.

La richiesta di partecipazione ai cantieri di lavoro verrà effettuata presso questo Centro per l'Impiego in sportelli dedicati:

L'interessato fornirà i dati richiesti e la documentazione di cui sopra all'operatore il quale provvederà alla registrazione dei dati forniti e a conclusione dell'inserimento sarà stampata, in duplice copia, l'istanza riportante i dati dichiarati dal lavoratore.

Il lavoratore ne prenderà visione, e, controllati i dati ivi riportati, la sottoscriverà alla presenza dell'operatore del C.P.I. consegnandone una copia allo stesso per la conservazione agli atti dell'ufficio con gli allegati che è tenuto a produrre, e conserverà l'altra copia con la sigla dell'operatore, quale ricevuta di avvenuta presentazione dell'istanza.

La graduatoria di avviamento sarà redatta secondo i seguenti criteri stabiliti dalla CRI nella seduta del 09/02/2010:

- minore numero di mesi lavorati (in qualunque comparto compresi i cantieri di lavoro e i cantieri di servizi) nei 12 mesi che precedono la pubblicazione dell'avviso;
- maggiore carico di famiglia;
- maggiore età;

## ASSEGNAZIONE DEI POSTI DISPONIBILI

L'assegnazione del lavoratore a ciascun cantiere sarà effettuata in base alla posizione rivestita dallo stesso nella graduatoria comunale e rispetto a più cantieri, dello stesso Comune, secondo l'ordine cronologico di presentazione della richiesta di assegnazione di personale da parte del Comune.

Nel caso in cui il numero dei lavoratori inseriti nella graduatoria di un Comune non fosse sufficiente a soddisfare per intero la richiesta di avviamento, le unità carenti saranno individuate nella graduatoria generale del Centro per l'Impiego. E' opportuno, in tale ipotesi, procedere, in via prioritaria, all'avviamento degli aventi diritto nei cantieri di ciascun Comune per i quali risulta già pervenuta la richiesta e, successivamente, si potrà sopperire alle carenze con i nominativi che seguono nella graduatoria circoscrizionale che non hanno trovato collocazione nei cantieri del proprio Comune di residenza.

Le dichiarazioni rese dagli interessati, ai sensi degli artt. 46 e 47 del D.P.R. 28/12/2000, n. 445, utilmente collocati in graduatoria saranno oggetto di verifiche e controlli diretti ad accertare la veridicità delle informazioni fornite.

In caso di dichiarazioni mendaci i beneficiari, oltre ad incorrere nelle sanzioni penali previste dalle leggi vigenti, sono tenuti alla restituzione delle somme indebitamente percepite.

I dati saranno detenuti e trattati ai sensi delle vigenti norme sulla privacy.

Una volta conclusa la raccolta delle istanze si procederà alla formulazione della graduatoria di avviamento, che, redatta sia a livello circoscrizionale che per Comune, dovrà essere pubblicata dal Centro per l'Impiego.

Entro 10 giorni lavorativi si potranno presentare presso lo stesso C.P.I. eventuali richieste di riesame e conseguente rettifica per errori materiali.

Allo scadere del termine assegnato per la presentazione delle richieste di riesame, si procederà immediatamente all'esame delle stesse e, una volta apportate le eventuali correzioni, si procederà alla pubblicazione delle graduatorie definitive.

Centro per l'Impiego di BRONTE li - 7 MAG. 2018

(Il Dirigente del Centro per l'Impiego)

